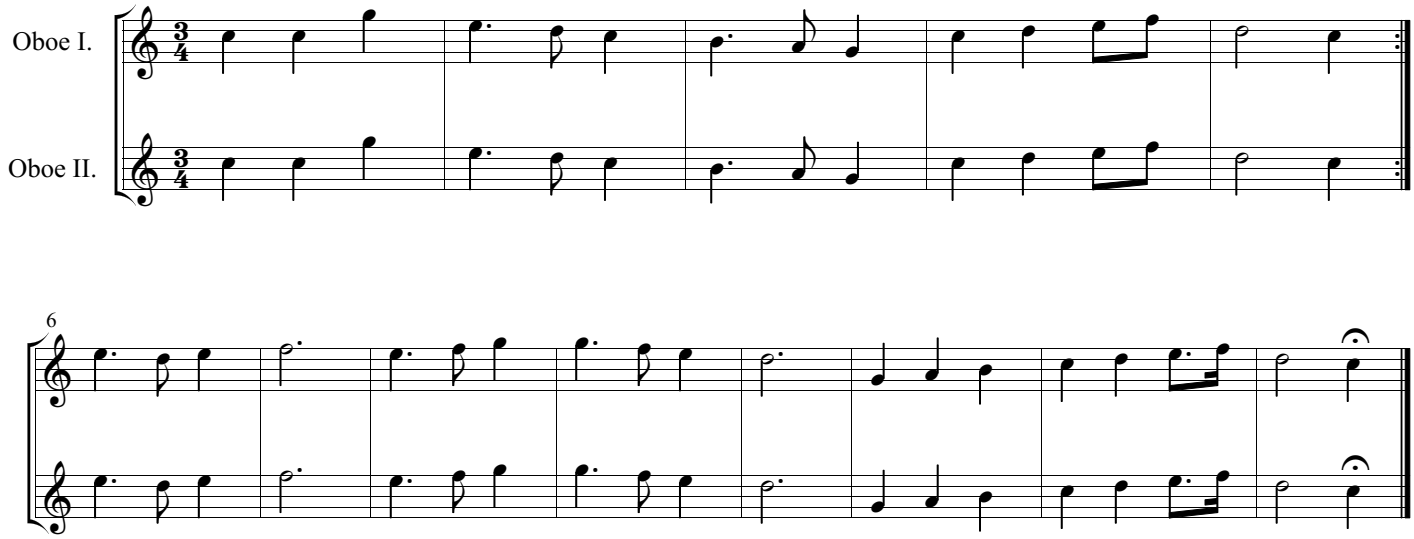Kantate „Lobe den Herren, den mächtigen König der Ehren“, 5. Satz: Choral – Oboe 1 und 2 (unisono) –